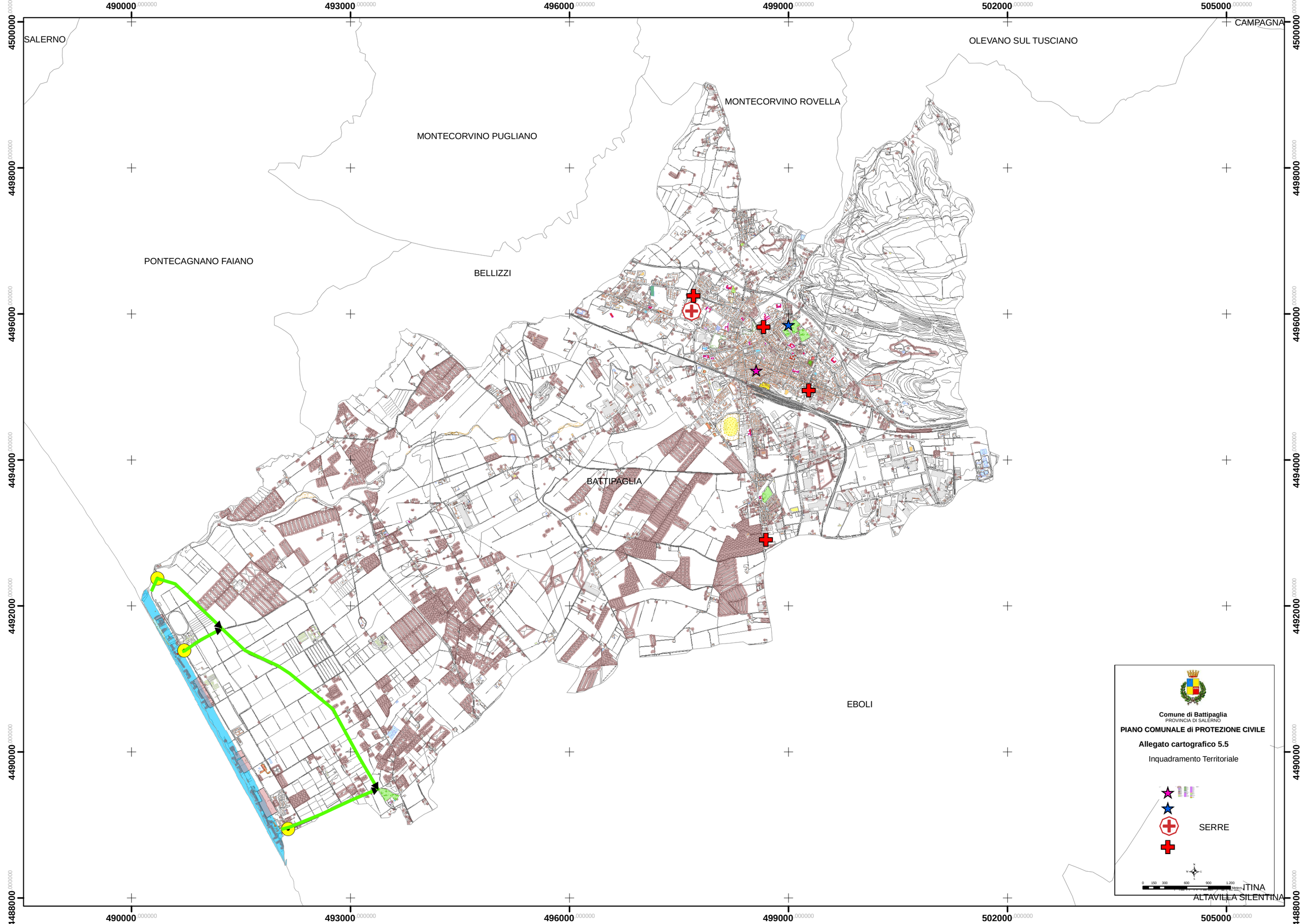
490000
493000
496000
499000
502000
505000
4500000
4498000
4496000
4494000
4492000
4490000
4488000
SALERNO
CAMPAGNA
OLEVANO SUL TUSCIANO
MONTECORVINO ROVELLA
MONTECORVINO PUGLIANO
PONTECAGNANO FAIANO
BELLIZZI
BATTIPAGLIA
EBOLI
ALTAVILLA SILENTINA
Comune di Battipaglia
PROVINCIA DI SALERNO
PIANO COMUNALE di PROTEZIONE CIVILE
Allegato cartografico 5.5
Inquadramento Territoriale
SERRE
0 150 300 600 900 1.200
Meters